KUONI

EST. 1906

30. MAI – 02. JUNI 2024

Stockholm Marathon

mrs markus ryffel's

KUONI EST. 1906

mrs markus ryffel's

30. MAI – 02. JUNI 2024

adidas Stockholm Marathon 2024

Wir beraten Sie gerne:

MICEXPERTS
DER TOURISTIK SUISSE AG
Bärenplatz 6-8
3011 Bern
T 058 702 62 85
laufreisen@micexperts.ch
www.kuoni.ch/laufreisen

Fachtechnische Auskünfte:

MARKUS RYFFEL'S AG
Neufeldstrasse 1
3076 Worb
T 031 952 7 52
info@markusryffels.ch
www.markusryffels.ch

Donnerstag, 30. Mai 2024

ZÜRICH – STOCKHOLM

Individuelle Anreise zum Flughafen Zürich-Kloten
Einfindungszeit am Flughafen Zürich-Kloten:
120 Minuten vor Abflug

Individuelles Check-In und Gepäckaufgabe.

12h40 Linienflug mit Swiss LX 1250
nonstop nach Stockholm (Flugdauer: zirka 02:25 Stunden)

15h05 Ankunft in Stockholm.

Gepäckempfang und Zollkontrolle.

Individueller Transfer vom Flughafen Arlanda ins Stadtzentrum.

Individuelles Abendessen und Übernachtung in Stockholm.

Freitag, 31. Mai 2024

STOCKHOLM

Frühstück im Hotel.

Individueller Aufenthalt in Stockholm.

Individuelles Abendessen und Übernachtung in Stockholm.

NORDIC LIGHT HOTEL****
Stockholms Design Hotel ist eines der trendigsten Hotels der Stadt. Kühle Farben, klare Linien und dennoch eine warme, persönliche Atmosphäre zeichnen dieses Erstklasshotel aus.
Zentral gelegen, nur 30 m von der Station des Arlanda Express, bietet dieses Hotel 175 freundliche und helle Zimmer mit Bad oder Dusche/WC, Föhn, Klimaanlage, TV, WLAN, Minibar, Safe, Bügelset und Tee-/Kaffeekocher. Restaurant, Bar, Fitnessraum und Sauna befinden sich ebenfalls im Hotel.

- Frühstücksbuffet.
- U-Bahn-Station: T-Centralen

HOTEL C****
Das moderne Hotel empfängt seine Gäste mit einem zuvorkommenden Service und ist ein idealer Ausgangsort.
Die Zimmer sind im Marine-Stil eingerichtet und verfügen über Bad oder Dusche, WC, Föhn; Telefon, Sat.-TV, WLAN (gratis), Gratissafe, Bügeleisen/-brett und Tee-/Kaffeekocher.
Im Hotel befindet sich ein Restaurant sowie die -7° C-Icebar, wo sogar die Gläser aus Eis sind.

- Frühstücksbuffet.
- U-Bahn-Station: T-Centralen

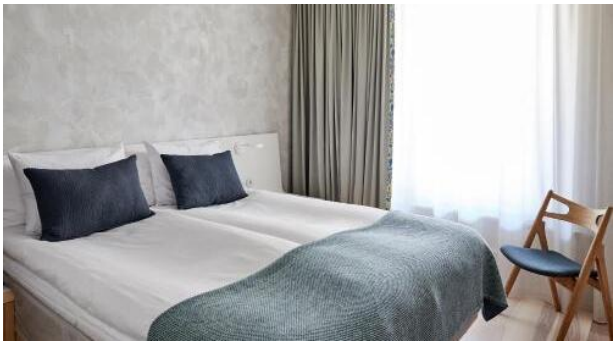

Samstag, 01. Juni 2024

MARATHON-TAG!

Frühstück im Hotel.

Individueller Transfer zum Start. Start- und Zieleinlauf befinden sich im berühmten Olympiastadion.

12.00 Uhr: Start zum Stockholm Marathon 2024!

Inidividuelle Rückkehr zum Hotel.

Individuelles Abendessen und Übernachtung in Stockholm.

Sonntag, 2. Juni 2024

HEIMREISE ODER INDIVIDUELLE VERLÄNGERUNG IN STOCKHOLM

Frühstück im Hotel.

Individueller Transfer vom Hotel zum Flughafen.

Individuelles Check-In und Gepäckabfertigung für den Rückflug in die Schweiz.

13.15 Uhr Linienflug mit Swiss LX 1249 in Economy Class direkt nach Zürich.

15.45 Uhr Ankunft in Zürich.

Gepäckempfang und Zollkontrolle.

Individuelle Heimreise.

****

Allgemeine Informationen

ZAHLUNG
Bei der Anmeldung ist eine Anzahlung von 30% innert 10 Tagen zu leisten. Für die Zahlung sind ausschliesslich die Ihnen jeweils zugestellten Einzahlungsscheine zu verwenden. Der restliche Reisepreis ist bis 45 Tage vor Antritt der Reise zu bezahlen; die Reisedokumente werden erst nach Eingang der Zahlung ausgehändigt.

EINREISEFORMALITÄTEN
Schweizer BürgerInnen benötigen für die Einreise nach Schweden einen gültigen Reisepass oder eine gültige Identitätskarte. Für andere Nationalitäten gelten oft abweichende Bestimmungen.

HAFTUNG
Preisanpassung und Programmänderungen bleiben ausdrücklich vorbehalten. Für die Rechtsbeziehung zwischen Ihnen und DER Touristik Suisse sind die gültigen, vollständigen «Allgemeine Reise- und Vertragsbedingungen der DER Touristik Suisse AG» massgebend. Es gilt Schweizer Recht. Gerichtsstand für Klagen gegen die DER Touristik Suisse AG ist Zürich.

Ein Marathon kann mit besonderen Risiken behaftet sein. Wir verpflichten uns zu einer sorgfältigen Vorbereitung der Reise, können aber nicht alle Eventualitäten voraussehen. Im Hinblick auf gewisse Risiken geschieht die Teilnahme auf eigenes Risiko.

RÜCKTRITTSBESTIMMUNGEN
Bei Annullierungen einer Festanmeldung oder bei Änderungen (Namensänderungen, Änderungen des Reisedatums, Umbuchung der Unterkunft) erheben wir zur Deckung des Arbeitsaufwandes und der Spesen eine Gebühr von CHF 100.– pro Person, max. CHF 200.– pro Auftrag. Tritt ein Reisender nach Bestätigung von der Reise zurück, so müssen wir nebst der Bearbeitungsgebühr noch die folgenden Kosten des Arrangementpreises in Rechnung stellen:

Ab Bestätigung bis 29.02.2024: 30% des Arrangements
Ab 01.03.2024 – 30.04.2024: 50% des Arrangements
Ab 01.05.2024 bis Abreise: 100% des Arrangements

Muss ein Passagier die Reise vorzeitig abbrechen, kann eine Rückvergütung nur für die uns nicht belasteten Leistungen erfolgen.

Flugtickets müssen generell nach Buchung sofort ausgestellt werden. Bei einer Annullierung oder Umbuchung entstehen hohe Gebühren.

Verhindern unvorhersehbare oder nicht abwendbare Umstände (z.B. Krieg, Streik, Naturkatastrophen, Entzug von Landerechten, Epidemien, Pandemien und damit verbundenen behördlichen Massnahmen) die planmässige Durchführung der Reise, so ist DTCH berechtigt, vom Vertrag zurückzutreten bzw. diesen zu künden.

VERSICHERUNG
Der Abschluss einer Annullierungskosten-Versicherung ist obligatorisch. DER Touristik Suisse AG empfiehlt Ihnen den bestehenden Versicherungsschutz, der beschränkt ist, zu ergänzen (Unfall-, Kranken-, Gepäck- und Rückreisekosten-Versicherungen).

ZEITUNTERSCHIED
In Schweden gilt die gleiche Zeit wie in der Schweiz.

KUONI EST. 1906

mrs markus ryffel's

Buchen Sie jetzt!

Senden Sie uns den Anmeldetalon vollständig ausgefüllt und unterschrieben an folgende Adresse: MICExperts, DER Touristik Suisse AG, Bärenplatz 6-8, 3011 Bern

Bei Rückfragen stehen wir Ihnen gerne zur Verfügung.

Telefon: 058 702 62 85
E-Mail: laufreisen@micexperts.ch

ANMELDUNG STOCKHOLM MARATHON 2024:

○ Ja, ich/wir melde/mich/uns definitiv für den Stockholm Marathon an.

Gemäss den im Programm aufgeführten Angaben und Bedingungen reserviere/n ich/wir die folgenden Leistungen (bitte Gewünschtes ankreuzen; Preise pro Person):

○ LäuferIn ○ Begleitperson

Name _____

Vorname _____

Nationalität _____

Geburtsdatum _____

Adresse _____

PLZ / Ort _____

Mobile _____

Notfall-Nr. _____

E-Mail _____

○ LäuferIn ○ Begleitperson

Name _____

Vorname _____

Nationalität _____

Geburtsdatum _____

Adresse _____

PLZ / Ort _____

Mobile _____

Notfall-Nr. _____

E-Mail _____

KUONI EST. 1906 mrs markus ryffel's

Buchen Sie jetzt!

NORDIC LIGHT HOTEL**** ODER HOTEL C ****

○ Pauschalpreis im Nordic Light Hotel im Doppelzimmer pro Person ab	CHF	1181.–
○ Zuschlag Einzelzimmer (3Nächte)	CHF	470.–
○ Pauschalpreis im Hotel C im Doppelzimmer pro Person ab	CHF	1111.–
○ Zuschlag Einzelzimmer (3Nächte)	CHF	317.–
○ Reduktion Teilnahme ohne Marathon, pro Person	CHF	-109.–
○ Flughafentransfer Arlanda Express pro Person	CHF	31.–
○ Reiseschutz ERV (Annullierung und Assistance, nur für diese Reise – Versicherungssumme max. CHF 1'500.00) pro Person	CHF	68.–
○ mit Jahresreiseschutz ERV Multitrip Clever, pro Person	CHF	134.–
○ mit Jahresreiseschutz ERV Multitrip Clever, pro Familie (im gleichen Haushalt lebend)	CHF	218.–
○ ohne Annullationskostenversicherung, ich/wir verfüge/n über eine eigene Versicherung Name der Versicherung: _____		
○ Freiwilliger Klimaschutzbeitrag an myclimate (CHF 14.– pro Person) – gewünschter Betrag		_____

Buchung zuzüglich Servicehonorar CHF 100.– pro Auftrag/Rechnung

Bitte senden Sie uns mit Ihrer Anmeldung eine PASSKOPIE von jedem Reiseteilnehmer mit.

Bemerkungen

Datum / Ort

Unterschrift